

ANEXO II

RELATÓRIO DE EXECUÇÃO DO OBJETO

MÊS DE SETEMBRO DE 2024

TERMO DE COLABORAÇÃO Nº 41/2024 - 4 29/01/2024



1. DADOS DA CONCEDENTE

NOME: Prefeitura Municipal de Indaiatuba

ENDEREÇO: Avenida Engenheiro Fábio Roberto Barnabé, 2800 - Jardim Esplanada II

MUNICÍPIO: Indaiatuba/SP

CEP: 13330-900

2. DADOS DA EXECUTORA

NOME ORGANIZAÇÃO DA SOCIEDADE CIVIL: Casa da Criança Jesus de Nazaré

ENDEREÇO: Rua Alameda da criança, 105

BAIRRO: Vila Vitória

MUNICÍPIO: Indaiatuba São Paulo

CEP: 13338-020

TELEFONE: (19) 3875-6584

E-MAIL: contato@ccjn.com.br social@ccjn.com.br

REPRESENTANTE LEGAL: Michelle da Silva Santos

3. DADOS DO SERVIÇO

PROTEÇÃO SOCIAL: Proteção Social Básica

SERVIÇO: Serviço de Proteção Social Básica para os Membros Familiares das Crianças

Atendidas na Creche.

4. RECURSOS FMAS

VALOR REPASSADO COM RECURSO:

a) MUNICIPAL (x) SIM () NÃO

VALOR TOTAL: R\$

NÚMERO DE PARCELAS: R\$ 10.451,35

b) ESTADUAL (x) SIM () NÃO

VALOR TOTAL: R\$

NÚMERO DE PARCELAS: R\$ 1.267,00

c) FEDERAL () SIM (x) NÃO

VALOR TOTAL: R\$ _____

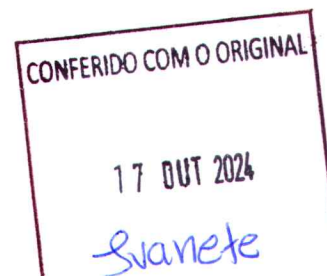

NÚMERO DE PARCELAS: _____/12 R\$: _____ (VALOR DA PARCELA)

Q

MB.

5. DESCRIÇÃO DO SERVIÇO

SERVIÇO: Serviço de Convivência e Fortalecimento de Vínculos

ENDEREÇO: Rua Alameda da criança, 105

RESPONSÁVEL TECNICO: Maria de Fatima Smolak

PÚBLICO ALVO: participantes das oficinas

META: 50 pessoas nas oficinas de convivências

NÚMERO DE ATENDIDOS NO MÊS: 54

NÚMERO DE ATENDIDOS INDIRETOS: 216

LISTA DE ESPERA / DEMANDA: () SIM (x) NÃO QUANTIDADE: _____

CONFERIDO COM O ORIGINAL

17 OUT 2024

Slanete

DIAS DE FUNCIONAMENTO:

(x) SEGUNDA/SEXTA;

() SEGUNDA/SÁBADO;

() TODOS OS DIAS DA SEMANA;

() ININTERRUPTO;

() DIAS ALTERNADOS / QUAIS? _____

HORÁRIO:

(x) PARCIAL (1 TURNO) HORÁRIO: 7:00 A 16:00 (terça-feira e quarta-feira até às 17:00 nas oficinas)

() INTEGRAL (2 OU 3 TURNOS) HORÁRIOS:

() HORÁRIO ININTERRUPTO (24 HORAS).

RECURSOS HUMANOS:

	CARGO/FUNÇÃO	QUANTIDADE	CARGA HORÁRIA SEMANAL NO SERVIÇO
1	COORDENADOR (A)	01	40
2	ASSISTENTE SOCIAL	01	30
3	PSICÓLOGO (A)	01	4
4	PEDAGOGO (A)	---	
5	MONITOR (A)	---	
6	AREA ADMINISTRATIVA	04	40
7	AREA FINANCEIRA	03	40
8	COZINHEIRO (A)	01	40
9	LIMPEZA	04	40
10	MOTORISTA	01	40
*11	OFICINEIRA -1	01	7
*12	OFININEIRA - 2	02	11

*Outros cargos

4/15

2

ATIVIDADES DESENVOLVIDAS:

- Orientação e atendimento individual;
- Compras de material de consumo para as oficinas;
- 3 Contatos com assistidas que no momento estão faltando por motivos diversos nas oficinas (tratamento, dengue, consultas, exames ...);
- Este mês trabalhamos sobre campanha Setembro Amarelo, foram realizados cafés especiais, rodas de conversa sobre a saúde mental, a importância das campanhas, como procurar ajuda de um profissional e orientação de como realizar contatos de emergência e sua importância em momentos de crise;
- As oficinas ocorreram normalmente, as participantes das oficinas de costura (nível 3) estavam empolgadas com o término das sacolas/bolsas por este ser um dos produtos com maior grau de dificuldade na costura. As oficinas de pintura em tecido, feltro e crochê estão criando peças diferenciadas para o natal;
- Entrega de cestas básicas, doação da FUNSSOL.

ENCAMINHAMENTOS:

- SERVIÇO ENCAMINHADO:
- CONCESSÃO DE ATENDIMENTO:
- NÃO ATENDIMENTO (JUSTIFICATIVA):
- OBSERVAÇÃO:

CONFERIDO COM O ORIGINAL

17 OUT 2024

Sianete

AValiação DO PROCESSO DE TRABALHO:

PONTOS POSITIVOS:

- Participação/interação entre todas as participantes das oficinas;
- Campanha Setembro Amarelo é crucial para a conscientização sobre a prevenção do suicídio, também visa quebrar o tabu em torno do suicídio, encorajando conversas abertas sobre saúde mental e incentivando as pessoas a buscar ajuda. Nossa demanda hoje com fortalecimento de vínculos é trazer estes movimentos de conscientização, visando, alinhando a valorização do eu quanto pessoa, quanto vida, diante disto, neste mês, foi proposto um momento de mesa com no momento de comunhão na roda do café, diante disto muitas reconheceram sofrimentos próprios e de terceiros da família e ao longo compreendendo a importância do afeto e ressignificar tabus que antes não tiveram oportunidades de falar sobre e vivenciar de forma leve momentos em que a vida nos proporciona seja fáceis ou difíceis.

PONTOS NEGATIVOS:

O assunto em maior relevância ainda continua sendo a depressão, tristeza, irritabilidade/mal humor, mente acelerada, dificuldade para dormir e ansiedade.

FORMA DE SUPERAÇÃO:

As formas encontradas para auxiliar esta sendo as rodas de conversas e dinâmicas em grupo com temas específicos para abordar a importância do acompanhamento e maior conhecimento sobre a depressão os sentimentos e emoções. Continuamos os atendimentos individuais e quando necessário realizamos os encaminhamentos para psicólogos e psiquiatras.

MFS.

Q

ALCANCE DAS METAS/RESULTADOS OBTIDOS:

- As assistidas estão aderindo a participarem mais dias nas oficinas e interagindo com um maior número de pessoas. Esta convivência em grupo com maior número de pessoas é uma das metas para convivência e trocas de experiências entre elas.

SATISFAÇÃO DO PÚBLICO ALVO:

- Vem sendo demonstrada através da presença assídua das participantes nas oficinas, na integração/trocas e compartilhamentos das atividades no grupo do wads;
- É possível mensurar através do fortalecimento de vínculos entre elas, as trocas de informações e conversas sobre mudanças de hábitos e atitudes.

INDAIATUBA, 30/09/2024

CONFERIDO COM O ORIGINAL

17 OUT 2024

Stanete



ASSINATURA PRESIDENTE

Michelle da Silva Santos
Representante Legal
CPF: 342.198.968-05



ASSINATURA RESPONSÁVEL TÉCNICO

Maria de Fatima Smolak
Assistente Social
CRESS 36352

Nota: Anexar relação de usuários, conforme modelo e fotos das atividades (caso tenha).
Anexar lista de espera, conforme modelo.

CONFERIDO COM O ORIGINAL

17 OUT 2024

Suarete

MODELO RELAÇÃO DE USUÁRIOS DO SERVIÇO
MÊS MAIO 2024

	NOME	BAIRRO	ENTRADA	SAÍDA	MOTIVO SAÍDA
1	MARIA APARECIDA FEITOSA	VL. Castelo Branco	07/03/2023		
2	APARECIDA DOS SANTOS GODOY	MORADA DO SOL	07/05/2024		
3	APARECIDA DE FATIMA R. DO PRADO	JD. PARAIZO	07/03/2023		
4	LUCIDALVA PIRES FREITAS	CONJ HABITACIONAL LUCIO ARTONI	08/03/2024		
5	LUZIA OLINDA	CENTRO	07/03/2023		
6	JAILDA CARVALHO DA SILVA	JD. TURIN	07/03/2023		
7	MARIA ELIZA HASENFRANTZ	VL. CASTELO BRANCO	07/03/2023		
8	MICHELE DE AMISTALDEM	CIDADE NOVA	12/03/2024		
9	LENI MOTA	CIDADE NOVA	06/06/2023		
10	JOCELIA DOS SANTOS NEPOMUCENO	JD TROPICAL	08/08/2023		
11	SONIA DA SILVA SANTOS PINTO	RECANTO CAMPESTRE	07/03/2023		
12	CARLA MOREIRA DA SILVA PINHATELLI	CENTRO	06/06/2023		
13	FRANCISCA FERNANDES DE LIMA	CENTRO	07/03/2023		
14	CLARICE GIAMARINO	CIDADE NOVA	07/03/2023		
15	MARIA NOECY PIRES	CIDADE NOVA	04/09/2024		
16	ALICE MAXIMO ROCHA	JD.MORADO DO SOL	07/03/2023		
17	JAQUELINE DA SILVA SILVEIRA	JD - BOA ESPERANÇA	04/04/2023		
18	YANCA CHAVIER KUBOIAMA	CENTRO	05/09/2023		
19	ADENIR CONCEIÇÃO DE A. SEGURO	JD. PRIMAVERA	15/03/2023		
20	JAQUELINE DA SILVA THEODORO RAMOS	CIDADE NOV A	07/11/2023		
21	TAIS ROCHA SANTOS DE JESUS	CENTRO	07/03/2023		
22	EDNA CARDOSO LOPES	DJ. MORADA DO SOL	07/03/2023		
23	MARIA APARECIDA FERNANDES B. F. PEDROSO	CASTELO BRANCO	09/08/2023		
24	ELISA FACCIN TOLEDO	PQ SÃO LOURENÇO	07/03/2023		

MFS.

Q

25	ANDREIA ZENNE VERONEZE	VIDEIRA	07/03/2023		
26	FRAUZINA MIGUEL DE MATOS	JD. MORADO DO SOL	07/03/2023		17 OUT 2024
27	MARIA HELENA	MORADA DO SOL	08/05/2024		Evanele
28	MARIA CANDELARIA BUENO AMBROSIO	CIDADE NOVA	15/03/2023		
29	ROSELIA KRIGINSKI SEREN	PQ SÃO LOURENÇO	08/03/2024		
30	MARIA APARECIDA FACCIOLI	CIDADE NOVA	15/03/2023		
31	CARMELITA DE OLIVEIRA SANTOS	JD MORADA DO SOL	15/03/2023		
32	MARIA APARECIDA LOPES	JD MORADA DO SOL	15/03/2023		
33	ANA PAULA MIGUEL	TANCREDO NEVES	07/06/2023		
34	SIMONE NUNES DA FONSECA	JD POMPEIA	12/03/2024		
35	STELA MARTUCC I PASSOS CAMARGO	JD. MONTREAL	02/05/2023		
37	CRISTIANE P. CORREA SILVERINO	JD AMERICA	12/03/2024		
38	JOSINEIDE DO NASCIMENTO R SILVA	VL ALMEIDA	12/03/2024		
39	ISOLINA MARIA BARBOSA	CIDADE NOVA	09/09/2024		
40	ROSEANE FREITAS DOS SANTOS	VL TELER	07/03/2024		
41	JOELMA ALVES DE SOUZA	CIDADE NOVA	07/03/2024		
42	ANISIA AP. RESENDE C. DA SILVA	CASTELO BRANCO	02/05/2023		
43	MARIA RITA DO NASCIMENTO	CAMPO BONITO	07/03/2024		
44	SELMA BERNADETE FERREIR	JD. AMERICA	07/03/2024		
45	REGINA STELA MARTUCI PASSOS	ALTO DA COLINA	07/03/2024		
46	APARECIDA MARIA THIAGO FERREIRA	JD RENATA	08/03/2024		
47	NADIA LABIAK	CENTRO	07/03/2023		
48	VALDILEIA VIANA T. BARBOSA PEREIRA	VL CASTELO BRANCO	04/06/2024		
49	JOSEFINA PEREIRA DE SALES	JD. MORADA DO SOL	27/03/2024		
50	THAIS JACI MUZZIO MENDES	CAMPO BONITO	04/06//2024		
51	RITA HELEN BERTA	JD PRIMAVERA	04/06/2024		
52	RENATA AP. DE SOUZA MEDRANO SILVA	VL MARIA HELENA	03/09/2024		
53	AMANDA DE SOUZA DE ANDRADE	CIDADE NOVA I	03/09/2024		
54	JANICE CLAUCIA PEREIRA	CIDADE NOVA I	03/09/2024		
	ANTONIA APARECIDA DE CAMARGO	JD. MORADA DO SOL	07/03/2023	27/09/2024	Dificuldade de locomoção
	ADRIANA LORENA CUMPA	VL VITORIA	07/03/2024	24/0/09/2024	Outras atividades

MFS

e

17 OUT 2024

Svanete

MFS

Atividades Desenvolvidas

Setembro amarelo – A valorização da vida, saúde mental o autocuidado

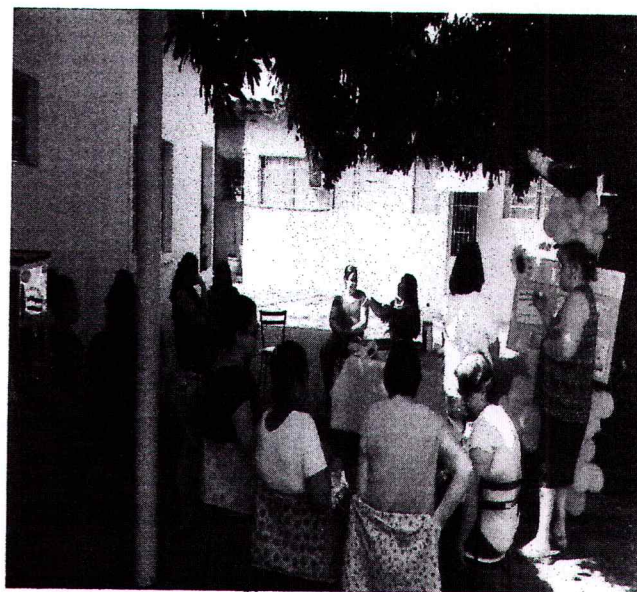



CONFERIDO COM O ORIGINAL

17 OUT 2024

Svanete

MPS

12



17 OUT 2024

Svanete

Oficinas

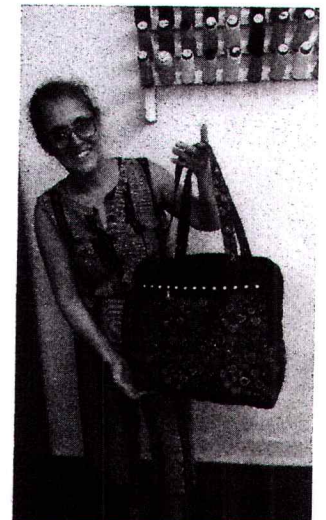

12. 11.25.